SEAIS

Secretaria de Assistência e Inclusão Social

Audiência Pública
Resultados 2018

Secretário Responsável:
Daniel Fernandes Barbosa

17 de abril 2019

PREFEITURA DE
São Caetano do Sul
SECRETARIA DE ASSISTÊNCIA
E INCLUSÃO SOCIAL

PREFEITURA DE
São Caetano do Sul
SECRETARIA DE ASSISTÊNCIA E INCLUSÃO SOCIAL

SEAIS EM SÃO CAETANO DO SUL

- ✓ **Sobre a SEAIS**
- ✓ **Níveis de Proteção :**
  - **Proteção Social Básica**
  - **Proteção Especial Média**
  - **Proteção Especial Alta Complexidade**
- ✓ **Retrato da Assistência em São Caetano do Sul - 2018**
- ✓ **SEAIS em números**
- ✓ **Desafios**

PREFEITURA DE
São Caetano do Sul
SECRETARIA DE ASSISTÊNCIA E INCLUSÃO SOCIAL

O que é assistência social?

- É direito do cidadão e dever do Estado,
- É Política de Seguridade Social não contributiva, que provê os mínimos sociais,
- É uma política realizada através de um conjunto integrado de ações de iniciativa pública e da sociedade, para garantir o atendimento às necessidades básicas.

(Artigo 1º da Lei Orgânica da Assistência Social)

SEAIS - 2018

MARCO LEGAL

1988 – Constituição Federal → Constituição cidadã.

1990 – Lei 8069 - ECA → Política Pública.

1993 – Lei Orgânica da Assistência Social- LOAS → Política Pública.

2004 - Política Nacional de Assistência Social- PNAS → Materialidade da Assistência Social.

2005 - Norma Operacional Básica- NOB/SUAS → Normatização Assistência Social.

2006 - Norma Operacional Básica de Recursos Humanos- NOB/SUAS → Reestruturação e Requalificação do setor Público no Brasil.

2009 - Tipificação Nacional de Serviços Socioassistenciais → Padronização em todo território Nacional.

2011 - LEI do SUAS Lei nº 12.435 → Altera a LOAS para Sistema Único de Assistência Social

SEAIS - 2018 - Organograma

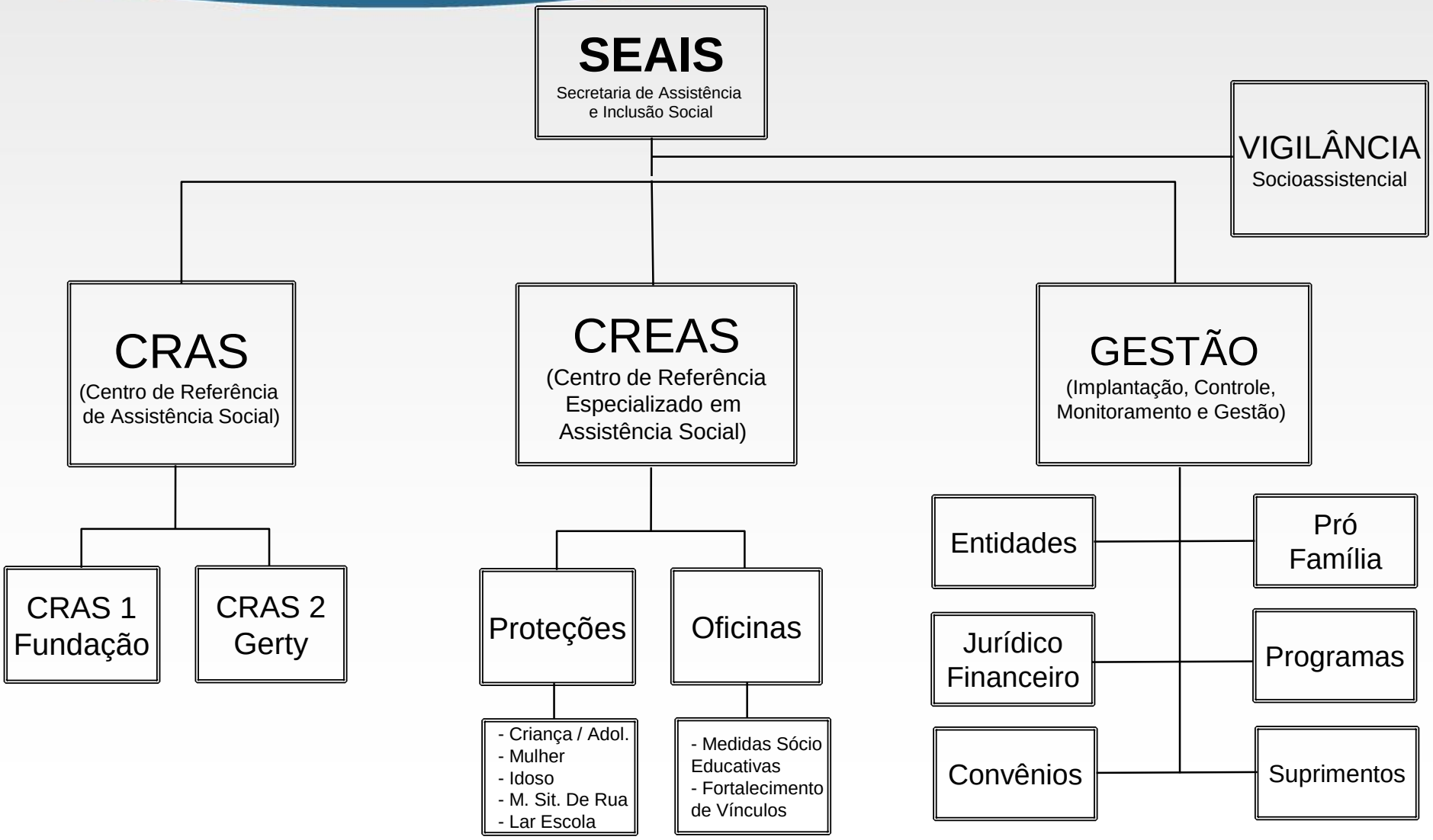

PREFEITURA DE
São Caetano do Sul
SECRETARIA DE ASSISTÊNCIA E INCLUSÃO SOCIAL

ASSISTÊNCIA SOCIAL COMO GARANTIA DE DIREITOS

DIREITO DO CIDADÃO:

É garantida legalmente, está ligada ao desenvolvimento de políticas que demandam intervenção do Estado na provisão social a grupos específicos, o acesso aos bens e serviços independe de pagamento ou contribuição.

UMA POLÍTICA GRATUITA:

Não pode funcionar como mercadoria no sentido de gerar lucros para quem a desenvolve. O benefício não pode ser condicionado a inserção do usuário no mercado de trabalho.

PREFEITURA DE
São Caetano do Sul
SECRETARIA DE ASSISTÊNCIA E INCLUSÃO SOCIAL

POLÍTICA PÚBLICA:

- É um programa ou estratégia de ação. É função de governo
- Volta-se para atender às necessidades sociais, que são produto da evolução histórica das sociedades e das relações de classe;
- Destina-se a estender e ampliar direitos – é uma política universal;
- É política redistributiva: campo de reposição de perdas e redistribuição; de renda, bens, serviços;
- Supõe ações com continuidade;
- Depende da participação da sociedade.

PREFEITURA DE
São Caetano do Sul
SECRETARIA DE ASSISTÊNCIA E INCLUSÃO SOCIAL

SUAS
SISTEMA ÚNICO DE ASSISTÊNCIA SOCIAL

É a **regulação**, em todo o território nacional, da hierarquia, dos vínculos das responsabilidades do sistema cidadão de serviços, benefícios e ações de assistência social;

Tais serviços, benefícios e ações podem ser de caráter permanente ou eventual. Em ambos os casos, são executados e providos por pessoas jurídicas de direito público sob critério universal e lógica de ação em rede hierarquizada e em articulação com iniciativas da sociedade civil.

SEAIS

Proteção Social Básica
CRAS

Secretaria de Assistência e Inclusão Social
Prestação de contas abril 2018

PREFEITURA DE
São Caetano do Sul
SECRETARIA DE ASSISTÊNCIA
E INCLUSÃO SOCIAL

SEAIS – Proteção Básica - CRAS

PREFEITURA DE
São Caetano do Sul
SECRETARIA DE ASSISTÊNCIA E INCLUSÃO SOCIAL

A Proteção Social Básica tem como porta de entrada o CRAS - Centros de Referência de Assistência Social, conforme determinação do SUAS - Sistema Único da Assistência Social

CRAS 1 - FUNDAÇÃO

Rua Heloísa Pamplona, 316
Bairro Fundação
Tel 4229-8753 / 4229-2333

Bairros atendidos:
Fundação, Prosperidade, Sta Paula, Sta Maria, Sto Antônio, Barcelona, Centro e Cerâmica

CRAS 2 - GERTY

Rua Nelly Pelegrino, 930
Bairro Nova Gerty
Tel 4232-9024 / 4232-1899

Bairros atendidos:
Nova Gerty, Boa vista, São José, Olímpico, Jd. São Caetano, Mauá e Oswaldo Cruz

PREFEITURA DE
São Caetano do Sul
SECRETARIA DE ASSISTÊNCIA E INCLUSÃO SOCIAL

Quantidade de Atendimentos dos Equipamentos CRAS 2018

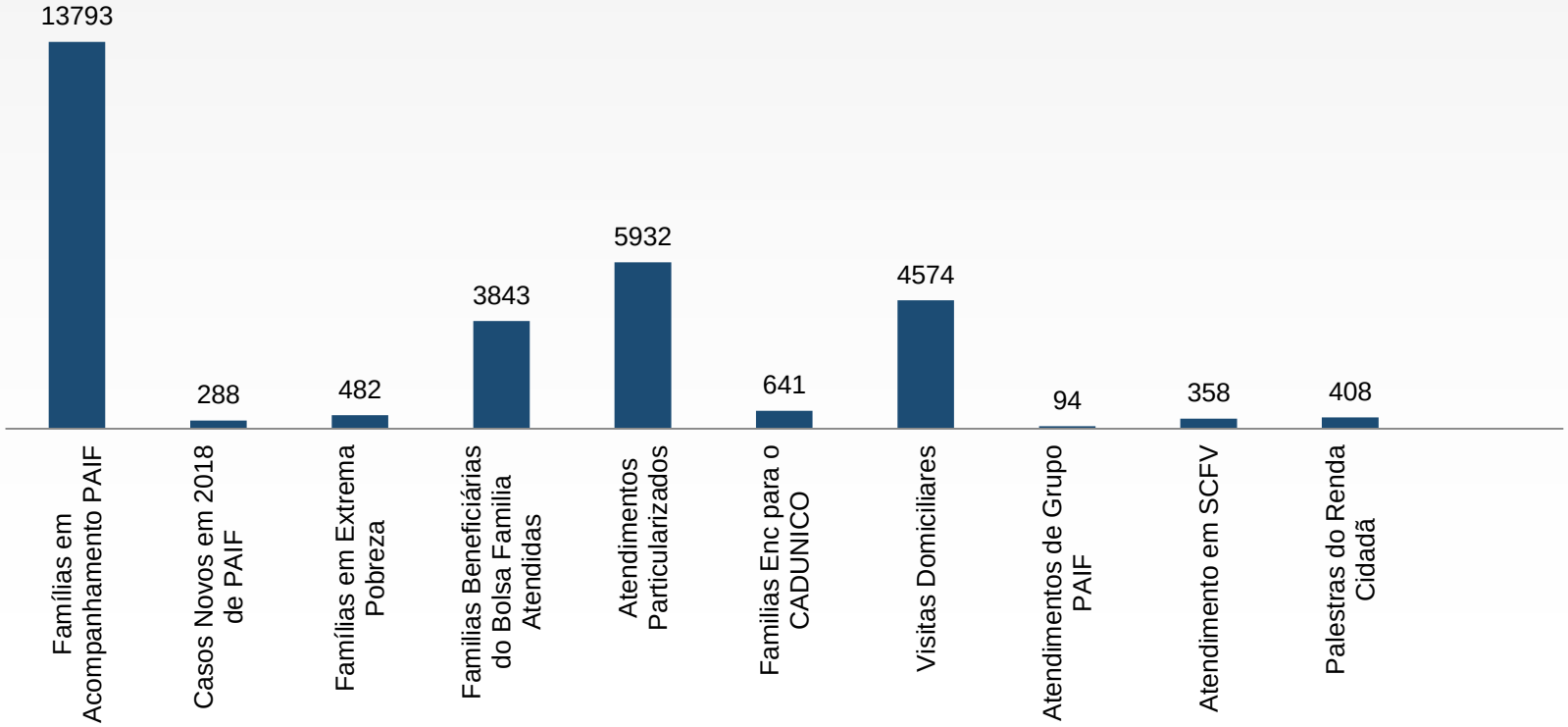

PREFEITURA DE
São Caetano do Sul
SECRETARIA DE ASSISTÊNCIA E INCLUSÃO SOCIAL

Bolsa Família – Governo Federal

Programa **Bolsa Família** é um programa de transferência direta de renda que beneficia **famílias** em situação de pobreza e de extrema pobreza do País (Cadúnico)

Qtd: 1043 Famílias (Base Dez/2018)

Top 3 Bairros população vulnerável por população

Prosperidade	4,85%
Nova Gerty	3,79%
Centro	2,66%

SEAIS

Proteção Social de Média e Alta complexidade
CREAS

Secretaria de Assistência e Inclusão Social
Prestação de contas abril 2018

PREFEITURA DE
São Caetano do Sul
SECRETARIA DE ASSISTÊNCIA
E INCLUSÃO SOCIAL

SEAIS – Proteção especial - CREAS

PREFEITURA DE
São Caetano do Sul
SECRETARIA DE ASSISTÊNCIA E INCLUSÃO SOCIAL

CREAS – Centro de Referência Especializado de Assistência Social

É parte do SUAS – Sistema Único de Assistência Social.
CREAS oferece serviços especializados para atendimentos às famílias e pessoas em situação de violação de direitos

- *Violência contra a mulher*
- *Violência doméstica*
- *Violência contra o idoso*
- *Abusos/exploração sexual*
- *Pessoas em situação de rua*

CREAS
Rua Antonio Bento, 180
Bairro Santo Antonio
Tel 4228-8942

LAR ESCOLA
Rua Rio de Janeiro, 18
Bairro Sta Paula

CREAS – Média Complexidade

Proteção Social Especial de Média Complexidade dispõe do atendimento socioassistencial às famílias e indivíduos em situação de risco pessoal ou social por ameaça ou violação de direitos, mas cujos vínculos familiares e comunitários não foram rompidos.

Esse trabalho é realizado no CREAS

CREAS – Alta Complexidade

PREFEITURA DE
São Caetano do Sul
SECRETARIA DE ASSISTÊNCIA E INCLUSÃO SOCIAL

Os serviços de proteção social especial de alta complexidade são aqueles que pelo Sistema Único de Assistência Social viabilizem a proteção integral – moradia, alimentação, higienização e trabalho protegido para famílias e indivíduos que se encontram em situação de violação de direitos.

CREAS – Média Complexidade

PREFEITURA DE
São Caetano do Sul
SECRETARIA DE ASSISTÊNCIA E INCLUSÃO SOCIAL

Atendimentos CREAS

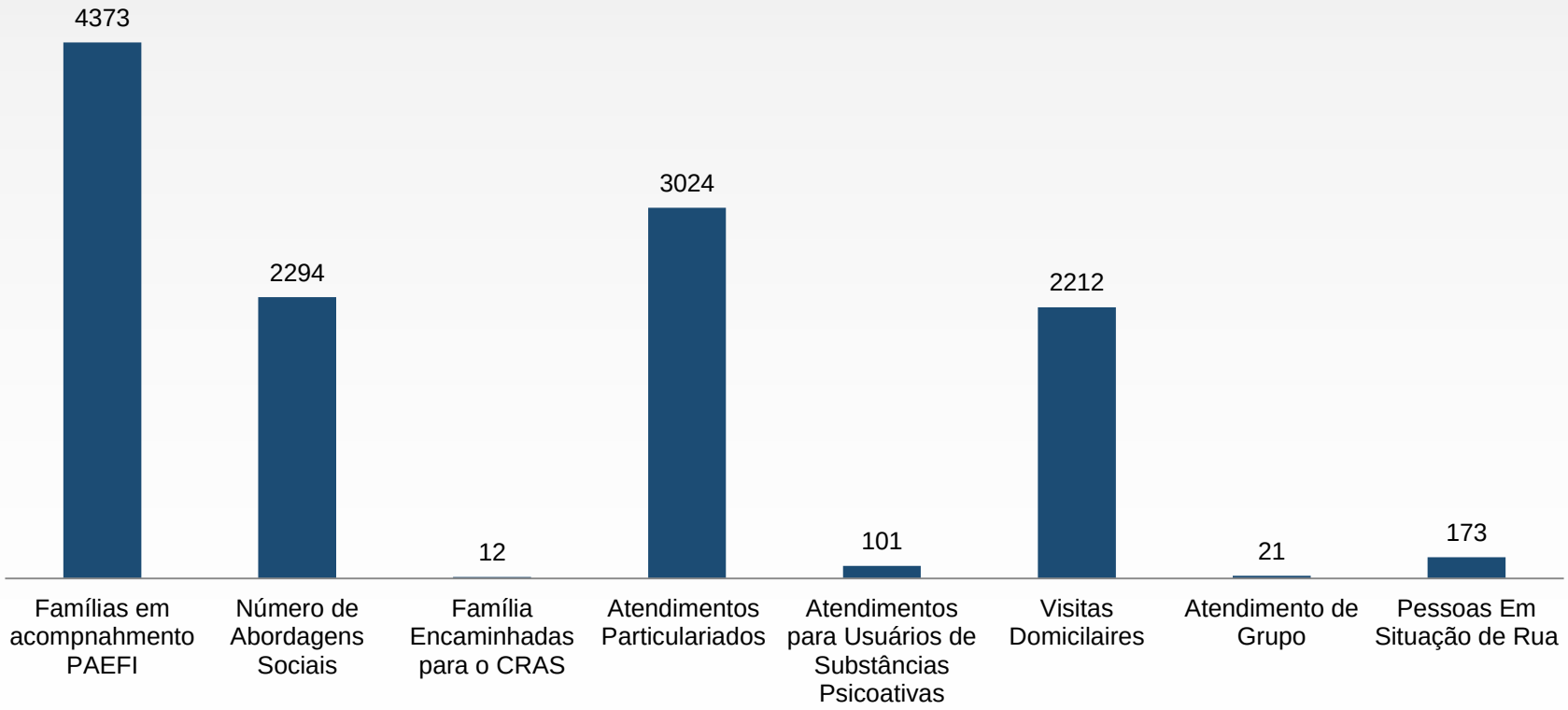

CREAS - Acolhimento 2018

LOCAL DE ATENDIMENTO	QUANTIDADE
Lar Escola Municipal	11
Serviço de Acolhimento para Idoso e Situação de rua em Parceria	151

SEAIS

Programas Sociais

Secretaria de Assistência e Inclusão Social
Prestação de contas abril 2018

PREFEITURA DE
São Caetano do Sul
SECRETARIA DE ASSISTÊNCIA
E INCLUSÃO SOCIAL

PREFEITURA DE
São Caetano do Sul
SECRETARIA DE ASSISTÊNCIA E INCLUSÃO SOCIAL

Programa Sociais Municipais

Número de Cadastros	Número de Atualização
Referenciamento	6.972 famílias
Auxílio Alimentação	6.300 famílias
Agente Jovem	147 jovens
Mais Oportunidade	233 pessoas
Agente Cidadão Sênior	400 idosos

Palestras Mais Oportunidade & Agente Jovem

PREFEITURA DE
São Caetano do Sul
SECRETARIA DE ASSISTÊNCIA E INCLUSÃO SOCIAL

INCLUSÃO SOCIAL

O projeto de inclusão social e as palestras de capacitação são de suma importância para melhorar a autoestima e aprimorar os conhecimentos gerais de cada participante, para buscar oportunidade no mercado de trabalho.

+Mais Oportunidade

Agente JOVEM

Palestras Mais Oportunidade & Agente Jovem

PREFEITURA DE
São Caetano do Sul
SECRETARIA DE ASSISTÊNCIA E INCLUSÃO SOCIAL

Auto-motivação
Depressão - O Mal da atualidade
Conferência Municipal CMDCA
Empreendedorismo
Procrastinação
Auto Estima
A importância do 2° idioma
Trabalho em equipe
Constelação Familiar
Segurança + A arte de atender
Inteligência Emocional
Gratidão, Sucesso
Técnicas de Relaxamento e Meditação
Qual o seu sonho?
Segurança no trabalho
Outliers - Ponto fora da curva

Aumente seu valor e estique seus limites
Como vencer a timidez e falar em público
Em briga de marido e mulher, eu meto a colher!
Marketing Pessoal no Linkedin
Reciclagem & Aedes Aegypis
Como utilizar a Tecnologia a nosso favor
A importância dos relacionamentos
A inclusão do Ser Surdo
Pensar positivo!
Cooptresc - Palestra e visita SAESA

Palestra da semana: A inclusão social do ser surdo com Alice Stephanie Ramos - SEDEF
PREFEITURA DE
São Caetano do Sul
Secretaria de Assistência e Inclusão Social
Mais Oportunidade
05.04.2019

Palestra da semana: A importância dos relacionamentos (interpessoal, matrimonial e profissional) com Kenji Yamabuchi
PREFEITURA DE
São Caetano do Sul
Secretaria de Assistência e Inclusão Social
Mais Oportunidade
29.03.2019

SEAIS

Em números

Secretaria de Assistência e Inclusão Social
Prestação de contas abril 2018

PREFEITURA DE
São Caetano do Sul
SECRETARIA DE ASSISTÊNCIA
E INCLUSÃO SOCIAL

PREFEITURA DE
São Caetano do Sul
SECRETARIA DE ASSISTÊNCIA E INCLUSÃO SOCIAL

Resumo Financeiro:

Dotação inicial:	**R$ 32.213.977,23**
Empenhado:	**R$ 23.371.279,97**
Liquidado:	**R$ 21.930.046,81**
Pago:	**R$ 20.357.597,17**
A pagar:	**R$ 3.013.682,80**

SEAIS – Resumo das Despesas 2018

PREFEITURA DE
São Caetano do Sul
SECRETARIA DE ASSISTÊNCIA E INCLUSÃO SOCIAL

DESPESAS SEAIS	VALOR	%
FOLHA DE PAGAMENTO	3.604.362,31	17,7%
SUBVENÇÕES SOCIAIS	1.493.800,00	7,3%
CUSTEIO GERAL SEAIS	12.189.612,63	59,6%
JOVEM EM AÇÃO	279.724,53	1,5%
AGENTE CIDADÃO SÊNIOR	2.509.560,80	12,4%
MAIS OPORTUNIDADE	280.536,90	1,5%
TOTAL - R$	20.357.597,17	100%

SEAIS 2018

PREFEITURA DE
São Caetano do Sul
SECRETARIA DE ASSISTÊNCIA E INCLUSÃO SOCIAL

Entidades que receberam Subvenção Municipal de Manutenção em 2018

SUBVENÇÃO SOCIAL CONCEDIDA NO EXERCÍCIO DE 2018, CONFORME LEI Nº 5.583/17	
INSTITUIÇÃO ASSISTENCIAL ESPÍRITA LAR BOM REPOUSO	R$ 457.000,00
ASSOCIAÇÃO ASSISTENCIAL ESPÍRITA ANÁLIA FRANCO	R$ 160.000,00
ASSOCIAÇÃO IRMÃS DA PROVIDÊNCIA - CASA PADRE LUIS SCROSOPPI	R$ 40.000,00
ASSOCIAÇÃO METODISTA DE AÇÃO SOCIAL - AMAS	R$ 50.000,00
ASSOCIAÇÃO DE PAIS E AMIGOS DOS EXCEPCIONAIS DE S.C.SUL - APAE	R$ 183.800,00
CONGREGAÇÃO DAS IRMÃZINHAS DOS ANCIÃOS DESAMPARADOS - LAR NOSSA SENHORA DAS MERCEDES	R$ 65.000,00
CENTRO DE INTEGRAÇÃO FAMÍLIAS E AMIGOS DE APOIO AO SURDOCEGO VITOR EDUARDO - CIVE	R$ 25.000,00
GRUPO LUZ - ASSISTÊNCIA E ORIENTAÇÃO	R$ 21.000,00
NÚCLEO DE CONVIVÊNCIA MENINO JESUS	R$ 225.000,00
ABRIGO PARA IDOSOS LAR DO AMOR CRISTÃO - ABRILAC	R$ 10.000,00
ASSOCIAÇÃO BRASILEIRA DE APOIO À CRIANÇA, ADOLESCENTE E FAMÍLIA - PONTE	R$ 10.000,00
CASA DA AMIZADE DE SÃO CAETANO DO SUL	R$ 25.000,00
GRUPO DE AMIGOS SAMARITANOS - GAS	R$ 13.000,00
SOCIEDADE ESPÍRITA LUZ E AMOR - SELA	R$ 8.000,00
ASSOCIAÇÃO E OFICINAS DE CARIDADE "SANTA RITA DE CÁSSIA" DA PARÓQUIA SAGRADA FAMÍLIA	R$ 19.000,00
ASSOCIAÇÃO AÇÃO SOCIAL DA PARÓQUIA NOSSA SENHORA CANDELÁRIA	R$ 37.000,00
ABRIGO IRMÃ TEREZA	R$ 60.000,00
ASSOCIAÇÃO PATRULHEIROS MIRINS DE SÃO CAETANO DO SUL - OSCAR KLEIN	R$ 70.000,00
ASSOCIAÇÃO DE ASSISTÊNCIA SIOCIAL SÃO FRANCISCO DE ASSIS	R$ 15.000,00
TOTAL:	R$ 1.493.800,00

Fundo Municipal da Assistência Social
Recursos Recebidos
(Termo de Colaboração – Chamamento Público)

SERVIÇOS DE PROTEÇÃO	RECURSO FEDERAL	RECURSO ESTADUAL	RECURSO MUNICIPAL
Social Básica	-	R$ 103.800,00	207.600,00
Social Especial (Média e Alta Complexidade)	R$ 1.050,00	R$ 77.924,40	184.620,00
SALDO ANTERIORES	**R$ 1.050,00**	**R$181.724,40**	**392.220,00**
TOTAL GERAL	**R$ 574,994,40**		

Fundo Municipal da Assistência Social
Despesa Realizada (Repasse para Entidades)

SERVIÇOS DE PROTEÇÃO	RECURSO FEDERAL	RECURSO ESTADUAL	MUNICIPAL
Social Básica	-	103.800,00	207.600,00
Social Especial (Média e Alta Complexidade)	121.680,00 (saldo 2017)	77.924,40	184.620,00
TOTAL	**121.680,00**	**181.724,40**	**392.220,00**
TOTAL GERAL	**R$ 695.624,40**		

Fundo Municipal da Assistência Social
Despesa Realizada (Repasse para Entidades)

TERMO DE COLABORAÇÃO 2018		
	ENTIDADE	TOTAL
BÁSICA	SCROSOPPI	R$ 120.300,00
	MENINO JESUS	R$ 140.700,00
	PATRULHEIROS	R$ 50.400,00
MÉDIA	APAE	R$ 113.815,20
	CIVE	R$ 18.600,00
ALTA	GRUPO LUZ	R$ 97.909,20
	LAR BOM REPOUSO	R$ 153.900,00
TOTAL		R$ 695.624,40

FUNDOS CONSELHOS MUNICIPAIS

FUNDOS CONSELHOS MUNICIPAIS			
CONSELHOS	**ARRECADAÇÃO**	**PROJETOS**	**SALDO DEZ/2018**
CMDCA	300.000,00	40.367,99	259.632,01
FMDCA	1.820.133,48	310.020,00	1.510.113,48
CMI	17.000,00	-	17.000,00
TOTAL	R$ 2.137.133,48	R$ 350.387,99	R$ 1.786.745,49

SEAIS

Próximos desafios

Secretaria de Assistência e Inclusão Social
Prestação de contas abril 2018

PREFEITURA DE
São Caetano do Sul
SECRETARIA DE ASSISTÊNCIA
E INCLUSÃO SOCIAL

SEAIS – Próximos Desafios

PREFEITURA DE
São Caetano do Sul
SECRETARIA DE ASSISTÊNCIA E INCLUSÃO SOCIAL

Ampliação da Vigilância Socioassistencial;

Implementação do CRAS Itinerante;

Capacitação Profissional;

Adequação Quadro de RH conforme NOB-SUAS;

Ampliação Oficinas;

Apadrinhamento afetivo;

Residência Inclusiva;

Formação de Cuidadores;

Família acolhedora;

Programa Leite é vida;

Integração Intersetorial.

Agradecimentos

PREFEITURA DE
São Caetano do Sul
SECRETARIA DE ASSISTÊNCIA E INCLUSÃO SOCIAL

PREFEITURA DE
São Caetano do Sul
Secretaria de Assistência
e Inclusão Social

Muito obrigado!

Daniel Fernandes Barbosa
Secretário Municipal de Assistência e Inclusão Social
seais@saocaetanodosul.sp.gov.br
Av. Goiás, 600 – 5°andar
Tel.: 4224-1709